



**ΑΝΑΠΤΥΞΙΑΚΗ ΛΑΡΝΑΚΑΣ**  
LARNACA DISTRICT DEVELOPMENT AGENCY

# ΕΝΗΜΕΡΩΤΙΚΟ ΔΕΛΤΙΟ

## ΑΝΑΠΤΥΞΙΑΚΗΣ ΕΤΑΙΡΕΙΑΣ

### ΕΠΑΡΧΙΑΣ ΛΑΡΝΑΚΑΣ

ΤΕΥΧΟΣ : 3

15/05/2012

#### ΣΗΜΕΙΑ ΓΕΝΙΚΟΥ ΕΝΔΙΑΦΕΡΟΝΤΟΣ:

- ΜΙΚΡΑ ΚΑΙ ΕΝΔΙΑΦΕΡΟΝΤΑ ΑΠΟ ΤΙΣ ΕΠΑΡΧΙΕΣ ΛΑΡΝΑΚΑΣ— ΑΜΜΟΧΩΣΤΟΥ



#### ΠΕΡΙΕΧΟΜΕΝΑ ΤΕΥΧΟΥΣ:

- ΜΕΤΡΟ 4.1 ΑΝΑΠΤΥΞΗ ΑΛΙΕΥΤΙΚΩΝ ΠΕΡΙΟΧΩΝ. ΕΠΑΛ 2007-2013 2
- ΜΕΤΡΟ 4.1 ΑΝΑΠΤΥΞΗ ΑΛΙΕΥΤΙΚΩΝ ΠΕΡΙΟΧΩΝ. ΕΠΑΛ 2007-2013 «ΠΑΡΑΤΑΣΗ 1<sup>ης</sup> ΠΡΟΣΚΛΗΣΗΣ » 3
- ΔΗΜΙΟΥΡΓΙΑ ΔΙΚΤΥΟΥ ΕΠΙΧΕΙΡΗΣΕΩΝ ΣΤΗΝ ΕΠΑΡΧΙΑ ΛΑΡΝΑΚΑΣ 4
- ΚΕΚ. ΠΟΛΥΕΠΙΧΕΙΡΗΣΙΑΚΟ ΠΡΟΓΡΑΜΜΑ ΚΑΤΑΡΤΙΣΗΣ « ΑΠΟΤΕΛΕΣΜΑΤΙΚΗ ΔΙΟΡΓΑΝΩΣΗ ΕΚΔΗΛΩΣΕΩΝ » 5
- ΚΕΚ. ΕΚΠΑΙΔΕΥΣΗ ΛΕΙΤΟΥΡΓΩΝ ΚΟΙΝΩΝΙΚΩΝ ΕΤΑΙΡΩΝ 6
- ΓΡΑΦΕΙΟ ΣΤΗΡΙΞΗΣ ΤΗΣ ΕΠΙΧΕΙΡΗΜΑΤΙΚΟΤΗΤΑΣ ΣΤΙΣ ΕΠΑΡΧΙΕΣ ΛΑΡΝΑΚΑΣ ΚΑΙ ΑΜΜΟΧΩΣΤΟΥ 7
- ΓΡΑΦΕΙΟ ΣΥΜΒΟΥΛΕΥΤΙΚΗΣ, ΕΚΠΑΙΔΕΥΤΙΚΟΥ ΚΑΙ ΕΠΑΓΓΕΛΜΑΤΙΚΟΥ ΠΡΟΣΑΝΑΤΟΛΙΣΜΟΥ 8
- ΜΕΤΡΟ 1.6 ΠΡΟΣΤΙΘΕΜΕΝΗ ΑΞΙΑ ΣΤΑ ΓΕΩΡΓΙΚΑ ΠΡΟΪΟΝΤΑ . ΔΗΜΙΟΥΡΓΙΑ ΚΑΙ ΕΚΣΥΓΧΡΟΝΙΣΜΟΣ ΜΟΝΑΔΩΝ ΜΕΤΑΠΟΙΗΣΗΣ ΚΑΙ ΕΜΠΟΡΙΑΣ ΓΕΩΡΓΙΚΩΝ ΚΑΙ ΔΑΣΟΚΟΜΙΚΩΝ ΠΡΟΪΟΝΤΩΝ ΠΑΑ 2007-2013 9
- ΕΥΡΩΠΑΙΚΟ ΠΡΟΓΡΑΜΜΑ BIO ENERGY 10
- ΚΕΚ. ΠΟΛΥΕΠΙΧΕΙΡΗΣΙΑΚΟ ΠΡΟΓΡΑΜΜΑ ΚΑΤΑΡΤΙΣΗΣ : Επεξεργασία κειμένου Word (Βασικό & Μέσο Επίπεδο) 11
- ΔΗΜΙΟΥΡΓΙΑ ΔΥΚΤΙΟΥ «Όμορφα Χωριά της Κύπρου» 12
- ΗΜΕΡΙΔΑ «Εταιρική Κοινωνική Ευθύνη και Συστήματα Ποιότητας στην Τοπική Αυτοδιοίκηση» 13

## Νέα Ιστοσελίδα της Αναπτυξιακής Εταιρείας Λάρνακας

Αγαπητοί συνεργάτες, φίλες και φίλοι

Από σήμερα είμαστε στην ευχάριστη θέση να σας ανακοινώσουμε ότι ξεκίνησε η λειτουργία της νέας ιστοσελίδας μας.

Όλα τα νέα, οι δραστηριότητες, οι ανακοινώσεις, εκδηλώσεις και φωτογραφικό υλικό της ANETEL θα φιλοξενοούνται στην ηλεκτρονική διεύθυνση [www.anetel.com](http://www.anetel.com)

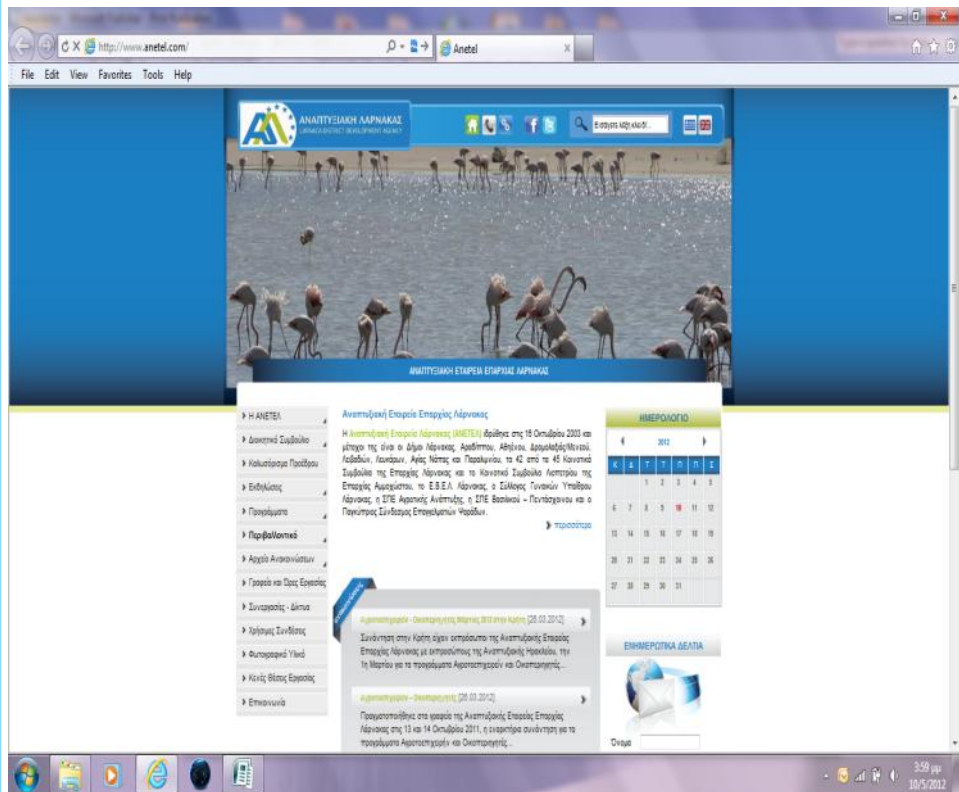

Η νέα ιστοσελίδα, έκτος από την παρουσίαση των διαφόρων προγραμμάτων που έχει ολοκληρώσει αλλά και την ενημέρωση των προγραμμάτων που υλοποιεί αυτή την στιγμή, παρέχει την δυνατότητα στο χρήστη να εγγραφεί στο Ενημερωτικό Δελτίο της ANETEL και στην άμεση σύνδεση του με διάφορους συνεργαζόμενους φορείς. Έχει εύκολη πλοήγηση, με περιβάλλον φιλικό προς το χρήστη ώστε να έχει άμεση πρόσβαση από οποιοδήποτε υπολογιστή μέσω Web Browser σε 24ώρη βάση.



ΑΝΑΠΤΥΞΙΑΚΗ ΛΑΡΝΑΚΑΣ  
LARNACA DISTRICT DEVELOPMENT AGENCY

## ΕΠΙΧΕΙΡΗΣΙΑΚΟ ΠΡΟΓΡΑΜΜΑ ΑΛΙΕΙΑΣ 2007-2013: ΜΕΤΡΟ 4.1 ΑΝΑΠΤΥΞΗ ΑΛΙΕΥΤΙΚΩΝ ΠΕΡΙΟΧΩΝ

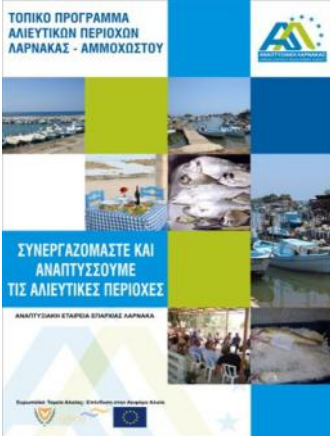

Οι δράσεις που υλοποιούνται μέσα από το Μέτρο 4.1 του Τοπικού Προγράμματος Αλιευτικών Περιοχών Λάρνακας – Αμμοχώστου στόχο έχουν να διαδραματίσουν σημαντικό και συμπληρωματικό ρόλο στην επίλυση των κυριότερων αναπτυξιακών προβλημάτων που χαρακτηρίζουν την περιοχή παρέμβασης. Απώτερο στόχο έχουν να προσδώσουν στους αλιείς της περιοχής παρέμβασης τη δυνατότητα διαφοροποίησης της δραστηριότητάς τους, καθώς και την ενδυνάμωση του αλιευτικού χαρακτήρα των συγκεκριμένων περιοχών. Την περιοχή παρέμβασης συναποτελούν 3 Δήμοι (Λάρνακας, Παραλιμνίου, Αγίας Νάπας) και 5 Κοινότητες (Μαρί, Ζύγι, Ορμήδεια, Ξυλοτύμπου, Λιοπέτρι) της Επαρχίας Λάρνακας και Αμμοχώστου.

### Δράση 4.1.1/1 Ενίσχυση του Αλιευτικού Τουρισμού

Σκοπός του Σχεδίου είναι η χρηματοδότηση ενεργειών που θα δίνουν την ευκαιρία στους απασχολούμενους στον αλιευτικό κλάδο να διαφοροποιήσουν τη δραστηριότητά τους, με κατεύθυνση τον τριτογενή τομέα της οικονομίας, δηλ. την παροχή τουριστικών υπηρεσιών. Ο συνολικός προϋπολογισμός που θα διατεθεί, ανέρχεται στο ποσό των €145.000.

Δικαιούχοι είναι φυσικά ή νομικά πρόσωπα, αλιείς και ιδιοκτήτες επαγγελματικών αλιευτικών σκαφών εγγεγραμμένων στο Κυπριακό Μητρώο Αλιευτικών Σκαφών (ΜΑΣ), οι οποίοι κατέχουν επαγγελματική άδεια αλιείας και προβαίνουν σε δραστηριότητες ενίσχυσης του αλιευτικού τουρισμού. Εξαιρούνται οι κάτοχοι επαγγελματικών αδειών αλιείας κατηγορίας Γ και τράτας βυθού.

**Περισσότερες πληροφορίες**

### Δράση 4.1.1/8 Ανάπλαση και Επέκταση Υποδομών Αλιευτικών Περιοχών

Μέσω της Δράσης επιδιώκεται η αναβάθμιση του οικιστικού περιβάλλοντος, η βελτίωση των υποδομών στα αλιευτικά καταφύγια και η τοπιοτέχνηση της περιοχής των αλιευτικών καταφυγίων, καθώς και άλλων σημείων θαλάσσιου ενδιαφέροντος.

Ο συνολικός προϋπολογισμός που θα διατεθεί, ανέρχεται στο ποσό των €280.000. Ο μέγιστος προϋπολογισμός δημόσιας δαπάνης ενός έργου ορίζεται στις €200.000 και ο ελάχιστος προϋπολογισμός στις €100.000. Το Μέτρο χρηματοδοτείται κατά 50% από το Ευρωπαϊκό Ταμείο Αλιείας και κατά 50% από την Κυπριακή Δημοκρατία. Στο πλαίσιο της πιο πάνω δράσης χρηματοδοτούνται οι δαπάνες των υποδομών, των εργασιών, του εξοπλισμού των Έργων κ.α.

**Περισσότερες πληροφορίες**

### Δράση 4.1.1/9 Δημιουργία Θεματικών Μουσείων

Μέσω της Δράσης επιδιώκεται η προβολή της περιοχής στους επισκέπτες, που θα συμβάλει στη διατήρηση και μεταβίβαση της κληρονομιάς στους νέους της περιοχής. Τα Μουσεία θα λειτουργήσουν ως πόλοι έλξης, με επίκεντρο τα τοπικά αλιευτικά προϊόντα και θαλάσσια είδη, την ιστορία και την παραδοσιακή αλιευτική προσπάθεια, για οργανωμένες και μεμονωμένες περιηγήσεις, με σκοπό τη διαμόρφωση των κατάλληλων προορισμών και διαδρομών και την προώθηση των ήπιων και εναλλακτικών μορφών τουρισμού.

Δικαιούχοι είναι οι Αρχές Τοπικής Αυτοδιοίκησης της περιοχής παρέμβασης του Τοπικού Προγράμματος, καθώς και οι Επαρχιακές Διοικήσεις Λάρνακας και Αμμοχώστου. Την περιοχή παρέμβασης του Τοπικού Προγράμματος Αλιευτικών Περιοχών Λάρνακας – Αμμοχώστου συναποτελούν οι Δήμοι Λάρνακας, Αγίας Νάπας και Παραλιμνίου και τα Κ.Σ. Μαρί, Ζύγι, Ορμήδεια, Ξυλοτύμπου και Λιοπέτρι.

**Περισσότερες πληροφορίες**

*Επαναφορά στην Αρχική Σελίδα*



**ΕΠΙΧΕΙΡΗΣΙΑΚΟ ΠΡΟΓΡΑΜΜΑ ΑΛΙΕΙΑΣ 2007- 2013  
ΤΟΠΙΚΟ ΠΡΟΓΡΑΜΜΑ ΑΛΙΕΥΤΙΚΩΝ ΠΕΡΙΟΧΩΝ  
ΛΑΡΝΑΚΑΣ – ΑΜΜΟΧΩΣΤΟΥ  
ΜΕΤΡΟ 4.1 ΑΝΑΠΤΥΞΗ ΑΛΙΕΥΤΙΚΩΝ ΠΕΡΙΟΧΩΝ**



**ΠΑΡΑΤΑΣΗ 1<sup>ης</sup> ΠΡΟΣΚΛΗΣΗΣ ΓΙΑ ΥΠΟΒΟΛΗ ΠΡΟΤΑΣΕΩΝ ΜΕ  
Αρ. 4.1.1.8/01/01.2012 και  
Αρ. 4.1.1.9/01/01.2012**

Η Αναπτυξιακή Εταιρεία Επαρχίας Λάρνακας πληροφορεί τους ενδιαφερόμενους, Δήμους, Κοινότητες και Επαρχιακές Διοικήσεις Λάρνακας και Αμμοχώστου, ότι η καταληκτική ημερομηνία της 1<sup>ης</sup> Πρόσκλησης Υποβολής Προτάσεων για τις Δράσεις **4.1.1/8 «Ανάπλαση και Επέκταση Υποδομών Αλιευτικών Περιοχών» και 4.1.1/9 «Δημιουργία Θεματικών Μουσείων»** παίρνει παράταση για την **Παρασκευή 8 Ιουνίου 2012 και ώρα 12:00.**

**Δικαιούχοι** είναι οι Αρχές Τοπικής Αυτοδιοίκησης της περιοχής παρέμβασης του Τοπικού Προγράμματος, καθώς και οι Επαρχιακές Διοικήσεις Λάρνακας και Αμμοχώστου. Την **περιοχή παρέμβασης** του Τοπικού Προγράμματος Αλιευτικών Περιοχών Λάρνακας – Αμμοχώστου συναποτελούν οι Δήμοι Λάρνακας, Αγίας Νάπας και Παραλιμνίου και τα Κ.Σ. Μαρί, Ζύγι, Ορμήδεια, Ξυλοτύμπου και Λιοπέτρι.

Η επιλογή των έργων θα γίνεται με τη διαδικασία της άμεσης αξιολόγησης. Όσες Προτάσεις πληρούν τα κριτήρια, θα προωθούνται για αξιολόγηση και έγκριση αμέσως, σύμφωνα με τη χρονολογική σειρά υποβολής τους

Οι επιλέξιμες δαπάνες πρέπει να έχουν πραγματοποιηθεί **μετά την 1<sup>η</sup> Ιανουαρίου 2011**. Τα προτεινόμενα έργα θα πρέπει να έχουν ολοκληρωθεί **μέχρι την 30<sup>η</sup> Ιουνίου 2013**.

Ο Οδηγός Εφαρμογής του Σχεδίου μπορεί να εξασφαλίζεται από τα Γραφεία της Αναπτυξιακής Εταιρείας Επαρχίας Λάρνακας στη Βορόκληνη, από την ιστοσελίδα της Εταιρείας ([www.anetel.com](http://www.anetel.com)) και από την ιστοσελίδα του ΕΠΑΛ 2007-2013 ([www.moa.gov.cy/opf](http://www.moa.gov.cy/opf)).

Για περισσότερες πληροφορίες οι ενδιαφερόμενοι μπορούν να αποτείνονται:

**Λειτουργός Ενημέρωσης:** Μάκης Παπαμιχαήλ

Αγ. Λαζάρου 2B, 7040, Βορόκληνη, Λάρνακα

Τηλ.: 24 815280, Φαξ: 24 636817

Email: [mpapamichael@anetel.com](mailto:mpapamichael@anetel.com)

Ευρωπαϊκό Ταμείο Αλιείας 2007- 2013: «Βιώσιμη Ανάπτυξη Αλιευτικού Τομέα»



ΚΥΠΡΙΑΚΗ ΔΗΜΟΚΡΑΤΙΑ



ΕΥΡΩΠΑΪΚΗ ΕΝΩΣΗ

*Επαναφορά στην Αρχική Σελίδα*



## ΔΗΜΙΟΥΡΓΙΑ ΔΙΚΤΥΟΥ ΕΠΙΧΕΙΡΗΣΕΩΝ ΣΤΗΝ ΕΠΑΡΧΙΑ ΛΑΡΝΑΚΑΣ



Η Αναπτυξιακή Εταιρεία Επαρχίας Λάρνακας πληροφορεί το κοινό ότι έχει εγκριθεί ως Συντονιστής Εταίρος στην υλοποίηση του Ευρωπαϊκού Προγράμματος «**Αγροτοεπιχειρείν**» της κοινοτικής πρωτοβουλίας Interreg Ελλάδα – Κύπρος.

Τομείς ενδιαφέροντος του Έργου είναι οι αγροτουριστικές υπηρεσίες εστίασης και σίτισης, η μεταποίηση γεωργοκτηνοτροφικών προϊόντων και η παρασκευή τοπικών παραδοσιακών προϊόντων (χειροτεχνία, κεντήματα κ.α). Μέσα από το Έργο αναμένεται να μεταφερθεί τεχνογνωσία και εμπειρία ανάμεσα στους εταίρους του Έργου και τους επιχειρηματίες της περιοχής παρέμβασης, να βελτιωθεί η εξωστρέφεια των επιχειρήσεων της υπαίθρου, να ενισχυθούν οι εναλλακτικές μορφές τουρισμού στην περιοχή παρέμβασης, να εκσυγχρονιστεί η λειτουργία των επιχειρήσεων μέσα από τη χρησιμοποίηση ΤΠΕ, να βελτιωθούν οι μέθοδοι προβολής και προώθησης των τοπικών προϊόντων, να ενισχυθεί και να ενδυναμωθεί ο κοινωνικός και παραγωγικός ιστός της περιοχής παρέμβασης και να ενισχυθεί η απασχόληση, να αυξηθεί η δια βίου συμμετοχή στη μάθηση και στην κατάρτιση. Όλες οι ενέργειες του Έργου θα έχουν ως γνώμονα την εφαρμογή πρακτικών φιλικών προς το περιβάλλον.

Στα πλαίσια υλοποίησης του προγράμματος είναι και η «Δημιουργία Δικτύου Επιχειρήσεων στην Επαρχία Λάρνακας» όπου θα στοχεύει στη δικτύωση των αγροτουριστικών επιχειρήσεων της περιοχής και στη δικτύωση των επιχειρήσεων μεταποίηση αγροτικών προϊόντων και παρασκευή τοπικών παραδοσιακών προϊόντων.

Η συνεργασία μεταξύ των δυο δικτύων θα διευκολύνει την μεταφορά τεχνολογίας, τεχνογνωσίας, καλών πρακτικών, καθώς και την προβολή και προώθηση των προϊόντων και υπηρεσιών, ανάμεσα στις δυο περιοχές εφαρμογής της δράσης. Παράλληλα σε αυτό το στάδιο θα πραγματοποιηθούν συναντήσεις εμπύχωσης και προώθησης της συμμετοχής των αγροτικών επιχειρήσεων στο Δίκτυο. Η Αναπτυξιακή Εταιρεία Επαρχίας Λάρνακας θα καλύψει τις ανάγκες του Δικτύου, θα προωθήσει την ενίσχυση της συνεργασίας των επιχειρήσεων σε επίπεδο περιοχής παρέμβασης του Έργου, θα αναλάβει τη διευθέτηση του σχηματισμού του Δικτύου, τη σύσταση και την καλύτερη οργάνωση του.

Για περισσότερες πληροφορίες οι ενδιαφερόμενοι μπορούν να αποτείνονται:

**Λειτουργοί Ενημέρωσης:** Δρ. Ευδοκία Μπαλαμού, Γιώργος Ττοφαλλή

Αγίου Λάζαρου 2B, 7040, Βορόκληνη, Λάρνακα  
Τηλ: 24 815280, Φαξ: 24 636817 Email: info@anetel.com

*Επαναφορά στην Αρχική Σελίδα*



ΑΝΑΠΤΥΞΙΑΚΗ ΛΑΡΝΑΚΑΣ  
LARNACA DISTRICT DEVELOPMENT AGENCY

## ΑΠΟΤΕΛΕΣΜΑΤΙΚΗ ΔΙΟΡΓΑΝΩΣΗ ΕΚΔΗΛΩΣΕΩΝ



TECHNICAL TRAINING CYPRUS  
ΚΕΝΤΡΟ ΕΚΠΑΙΔΕΥΣΗΣ &  
ΚΑΤΑΡΤΙΣΗΣ ΛΑΡΝΑΚΑΣ ΛΤΔ

Το συγκεκριμένο πρόγραμμα θα καλύψει την ανάγκη για επιμόρφωση στελεχών που παράλληλα με τα καθήκοντά τους καλούνται να οργανώσουν, να συντονίσουν κάποιες εκδηλώσεις ή καμπάνιες αλλά δεν έχουν την απαιτούμενη κατάρτιση. Με την παρακολούθηση του προγράμματος θα καταγραφεί βήμα προς βήμα η διαδικασία οργάνωσης, υλοποίησης και διοίκησης επιτυχημένων εκδηλώσεων βάση των αναγκών που υπάρχουν σε Επιχειρήσεις και Οργανισμούς, στους Δήμους και στις Κοινότητες.

### Περιγραφή Υποψηφίων για συμμετοχή:

Το πρόγραμμα απευθύνεται σε στελέχη φορέων, οργανισμών ή εταιρειών που ασχολούνται με δημόσιες σχέσεις και οργάνωση εκδηλώσεων, εκθέσεων, σεμιναρίων και συνεδρίων.

Ημερομηνία και ώρες: 30 & 31 Μαΐου 2012 από τις 8:30π.μ. μέχρι τις 17:00μ.μ.\*

Συνολική Διάρκεια Προγράμματος: 14 ώρες

Κατά την διάρκεια του προγράμματος θα γίνουν διαλείμματα για καφέ καθώς επίσης και για ελαφρύ γεύμα για όλους τους συμμετέχοντες.

**Κόστος Προγράμματος:** €420,00 ανά άτομο, συν €63,00 Φ.Π.Α.

**Χορηγία ΑνΑΔ:** Για όλες τις επιχειρήσεις € 182,00

**Τελικό Πληρωτέο κόστος:** €238,00 συν €63,00 Φ.Π.Α. (Σύνολο €301,00)

### Σημειώσεις:

*Όροι πληρωμής:*

*Τα διδάκτρα για κάθε συμμετέχοντα εξοφλούνται πριν από την έναρξη του σεμιναρίου με επιταγή στο όνομα Τ.Τ. Κέντρο Εκπαίδευσης και Κατάρτισης Λάρνακας ΛΤΔ ή με έμβασμα στο λογαριασμό της εταιρεία.*

*Για περισσότερες πληροφορίες απευθύνεστε στο τηλέφωνο 24 644477, φαξ. 24 644550, e-mail: [esarri@kekal.com.cy](mailto:esarri@kekal.com.cy) ή [mpappoulos@kekal.com.cy](mailto:mpappoulos@kekal.com.cy)*

**Χώρος Διεξαγωγής:** Τ.Τ. Κέντρο Εκπαίδευσης & Κατάρτισης Λάρνακας  
Αγίου Λαζάρου 2Α, Βορόκληνη

\*Οι ημερομηνίες πιθανόν να αλλάξουν

*Επαναφορά στην Αρχική Σελίδα*



## ΕΚΠΑΙΔΕΥΣΗ ΛΕΙΤΟΥΡΓΩΝ ΚΟΙΝΩΝΙΚΩΝ ΕΤΑΙΡΩΝ (ΤΟΠΙΚΩΝ ΑΡΧΩΝ, ΜΚΟ, ΑΚΑΔΗΜΑΪΚΩΝ ΙΔΡΥΜΑΤΩΝ ΚΑΙ ΗΜΙΚΡΑΤΙΚΩΝ ΟΡΓΑΝΙΣΜΩΝ)



TECHNICAL TRAINING CYPRUS  
ΚΕΝΤΡΟ ΕΚΠΑΙΔΕΥΣΗΣ &  
ΚΑΤΑΡΤΙΣΗΣ ΛΑΡΝΑΚΑΣ ΛΤΔ



Δήμος Λευκωσίας  
Nicosia Municipality

Η προτεινόμενη δράση αποσκοπεί στην εκπαίδευση **Λειτουργών κοινωνικών εταιρών (τοπικών αρχών, ΜΚΟ, ακαδημαϊκών ιδρυμάτων και ημικρατικών οργανισμών)** σε θέματα διαπολιτισμικής εκπαίδευσης και ανάπτυξης της ικανότητας χειρισμού της διαφορετικότητας, με στόχο την ανάπτυξη και βελτίωση παροχής υπηρεσιών προς υπηκόους τρίτων χωρών (ΥΤΧ) που διαμένουν στην επικράτεια της Κυπριακής Δημοκρατίας καθώς και την ανάπτυξη δεξιοτήτων των προαναφερθέντων λειτουργών στην αντιμετώπιση θεμάτων που αφορούν τους ΥΤΧ και πιθανώς αποτελούν τροχοπέδη στην ομαλή ένταξή τους στην Κυπριακή κοινωνικοοικονομική πραγματικότητα.

Ο βασικός στόχος της προτεινόμενης δράσης είναι να εκπαιδεύσει σημαντικό αριθμό (τουλάχιστον 100) λειτουργών, των φορέων της ομάδας στόχου, σε θέματα διαπολιτισμικής εκπαίδευσης και χειρισμού θεμάτων που αφορούν Υπηκόους Τρίτων Χωρών (ΥΤΧ), δίνοντας αφενός στους ίδιους τα εργαλεία, μεθόδους και τεχνικές χειρισμού θεμάτων διαπολιτισμικότητας και αφετέρου την ευκαιρία στους ΥΤΧ να ενταχθούν στην Κυπριακή κοινωνία με όσο το δυνατό ομαλότερο τρόπο.

Παράλληλα, στόχος της προτεινόμενης δράσης είναι η ανάπτυξη ενός *modus operandi* των λειτουργών των φορέων της ομάδας στόχου (τοπικές αρχές, ΜΚΟ, ημικρατικοί οργανισμοί, ακαδημαϊκά ιδρύματα κλπ) που θα αξιοποιεί τις διαστάσεις της διαφορετικότητας και της πολυπολιτισμικότητας που προσφέρει η συνδιαλλαγή τους με Υπηκόους Τρίτων Χωρών. Τέλος η προτεινόμενη δράση αποσκοπεί στην καλλιέργεια αποδοχής της διαφορετικότητας και πολυπολιτισμικότητας και τη διάχυση αυτής σε ευρύτερα στρώματα της Κυπριακής κοινωνίας, χρησιμοποιώντας τους προαναφερθέντες λειτουργούς ως πολλαπλασιαστές. Η επιλογή των δράσεων έγινε κατόπιν αξιολόγησης και επιλογής της ολοκληρωμένης πρότασης που είχε υποβληθεί από το Γραφείο Ευρωπαϊκών Υποθέσεων του Δήμου Λευκωσίας, στα πλαίσια της ενίσχυσης και αναβάθμισης της κοινωνικής πολιτικής του Δήμου.

Η Δράση συγχρηματοδοτείται από το Ευρωπαϊκό Ταμείο Ένταξης Υπηκόων Τρίτων Χωρών και την Κυπριακή Δημοκρατία και θα ολοκληρωθεί τον ερχόμενο Ιούνιο.

Το πρόγραμμα συγχρηματοδοτείται από την Κυπριακή Δημοκρατία και το Ευρωπαϊκό Ταμείο Ένταξης.

Συμμετοχές για τα σεμινάρια που θα πραγματοποιηθούν αρχές Μαΐου αποταθείτε στο τηλ: **24644477**



Επαναφορά στην Αρχική Σελίδα



ΑΝΑΠΤΥΞΙΑΚΗ ΛΑΡΝΑΚΑΣ  
LARNACA DISTRICT DEVELOPMENT AGENCY

ΑΝΑΠΤΥΞΙΑΚΗ ΕΤΑΙΡΕΙΑ ΕΠΑΡΧΙΑΣ ΛΑΡΝΑΚΑΣ

«ΓΡΑΦΕΙΟ ΣΤΗΡΙΞΗΣ ΤΗΣ ΕΠΙΧΕΙΡΗΜΑΤΙΚΟΤΗΤΑΣ ΓΙΑ ΤΙΣ ΕΠΑΡΧΙΕΣ  
ΛΑΡΝΑΚΑΣ – ΑΜΜΟΧΩΣΤΟΥ»



ΑΓΡΟΤΟΕΠΙΧΕΙΡΕΙΝ

Η Αναπτυξιακή Εταιρεία Επαρχίας Λάρνακας πληροφορεί το κοινό ότι έχει εγκριθεί ως Συντονιστής Εταίρος στην υλοποίηση του Ευρωπαϊκού Προγράμματος «Αγροτοεπιχειρείν» της κοινοτικής πρωτοβουλίας Interreg Ελλάδα – Κύπρος.

Στα πλαίσια υλοποίησης του προγράμματος είναι η Δημιουργία Γραφείου Στήριξης της Επιχειρηματικότητας το οποίο παρέχει συμβουλευτική υποστήριξη σε επιχειρήσεις των Επαρχιών Λάρνακας και Αμμοχώστου, οι οποίες συσχετίζονται με την παραγωγή οπωροκηπευτικών προϊόντων, τυροκομικών προϊόντων, παραδοσιακών γλυκών, κρασιού, βιολογικών προϊόντων, βρώσιμης ελιάς και την παροχή αγροτουριστικών υπηρεσιών (διαφοροποίηση τουριστικού προϊόντος και παροχή ολοκληρωμένου τουριστικού προϊόντος στην ύπαιθρο).

**Δικαιούχοι** είναι Επιχειρηματίες που εδρεύουν στην περιοχή παρέμβασης του Γραφείου και ιδιαίτερα εκείνοι που δραστηριοποιούνται στους τομείς ενδιαφέροντος του έργου (αγροτουρισμός, μεταποίηση αγροτικών προϊόντων, παρασκευή τοπικών παραδοσιακών προϊόντων) αλλά και Άτομα που ενδιαφέρονται να αναπτύξουν επιχειρηματικές πρωτοβουλίες στους προαναφερθείσες τομείς.

Στόχος του Γραφείου Στήριξης της Επιχειρηματικότητας είναι η ενημέρωση και πληροφόρηση για τα εξής:

- Χρηματοδοτικά προγράμματα για την ανάπτυξη της επιχειρηματικότητας ή της απασχόλησης (π.χ. δημιουργίας νέων επιχειρήσεων, βελτίωσης υφιστάμενων επιχειρήσεων, επιδότησης θέσεων εργασίας κλπ.),
- Πληροφόρηση και υποστήριξη των νέων επιχειρηματιών αναφορικά με τις διαδικασίες ίδρυσης επιχείρησης (π.χ. σύνταξη καταστατικού, νομική μορφή της επιχείρησης, έκδοση άδειων λειτουργίας κ.α),
- Χρηματοδοτικά εργαλεία (πχ δάνεια ΕΤΕΑΝ, JEREMIE)

- Διάγνωση αναγκών της επιχείρησης σε θέματα εκπαίδευσης προσωπικού και στήριξη για την επιλογή του καταλληλότερου προγράμματος (ενδοεπιχειρησιακά σεμινάρια, επιδοτούμενα προγράμματα ANAD κ.α)
- Καθοδήγηση του επιχειρηματία για τη σύνταξη marketing plan και πληροφόρηση σχετικά με τις μεθόδους και τα εργαλεία προβολής και πώλησης προϊόντων και υπηρεσιών ανάλογα με τις αγορές στις οποίες απευθύνεται,
- Καθοδήγηση του επιχειρηματία για την αξιοποίηση νέων τεχνολογιών στις επιχειρησιακές διαδικασίες (συστήματα διαχείρισης σχέσεων πελατών, εταιρική ιστοσελίδα, σύστημα ηλεκτρονικών πωλήσεων, προμηθειών κ.α),
- Οργάνωση επισκέψεων νέων και δυνητικών επιχειρηματιών σε επιχειρήσεις της περιοχής που έχουν ήδη δραστηριοποιηθεί επιτυχώς σε συγκεκριμένους τομείς.

Το Γραφείο Στήριξης της Επιχειρηματικότητας θα λειτουργεί από την 01 Ιανουαρίου 2012 μέχρι τις 30 Ιουνίου 2012.

Για περισσότερες πληροφορίες οι ενδιαφερόμενοι μπορούν να αποστεινούνται:

**Λειτουργός Ενημέρωσης:** Δρ. Ευδοκία Μπαλαμού

Αγίου Λάζαρου 2B, 7040, Βορόκληνη, Λάρνακα

Τηλ: 24 815280, Φαξ: 24 636817

Email: info@anetel.com

*Επαναφορά στην Αρχική Σελίδα*



**ΑΝΑΠΤΥΞΙΑΚΗ ΛΑΡΝΑΚΑΣ**  
LARNACA DISTRICT DEVELOPMENT AGENCY

**ΓΡΑΦΕΙΟ ΣΥΜΒΟΥΛΕΥΤΙΚΗΣ, ΕΚΠΑΙΔΕΥΤΙΚΟΥ ΚΑΙ ΕΠΑΓΓΕΛΜΑΤΙΚΟΥ ΠΡΟΣΑΝΑΤΟΛΙΣΜΟΥ**

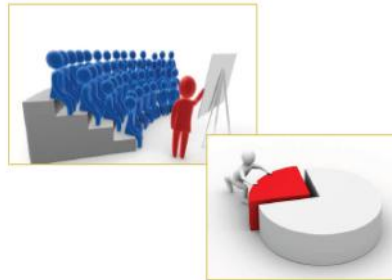

**Εκπαιδευτικός & Επαγγελματικός Προσανατολισμός**



**Στοιχεία επικοινωνίας:**  
**Τ.Τ. ΚΕΝΤΡΟ ΕΚΠΑΙΔΕΥΣΗΣ & ΚΑΤΑΡΤΙΣΗΣ ΛΑΡΝΑΚΑΣ ΛΤΔ**

ΔΙΕΥΘΥΝΣΗ: Αγίου Λαζάρου 2Α, 7040 Ορόκλινη  
ΤΗΛΕΦΩΝΟ: 24644477  
FAX: 24644550  
e-mail: info@kekal.com.cy  
site: www.kekal.com.cy

**"Επειδή το μέλλον σας... είναι θέμα σαστού προσανατολισμού!"**

**Εκπαιδευτικός & επαγγελματικός προσανατολισμός**



**Ομάδες προς τους οποίους απευθύνεται:**

- ✦ Μαθητές γυμνασίου και λυκείου
- ✦ Γονείς

**Σκοπός του προγράμματος είναι**

η παροχή υπηρεσιών πληροφόρησης, καθοδήγησης και συμβουλευτικής σχετικά με την εκπαιδευτική και επαγγελματική ζωή. Νέους που επιθυμούν να προχωρήσουν σε τριτοβάθμια εκπαίδευση



**Ενδεικτικές υπηρεσίες που παρέχονται:**

- ✦ Προγράμματα Στήριξης και Αθροησιασμού για μαθητές γυμνασίου
- ✦ Επιλογή μεταγυμνασιακής εκπαίδευσης (Τεχνικές Σχολές / Ενιαίο Λύκειο / Σύστημα μαθητείας κ.α.)
- ✦ Επιλογές μαθημάτων β' και γ' τάξης λυκείου
- ✦ Συμπλήρωση αιτήσεων για εισαγωγή σε πανεπιστήμια Κύπρου και Ελλάδας
- ✦ Συμπλήρωση αιτήσεων για εισαγωγή σε πανεπιστήμια της Αγγλίας (UCAS)
- ✦ Προετοιμασία Βιογραφικού Σημειώματος
- ✦ Τεστ Επαγγελματικού Προσανατολισμού Ariston
- ✦ Συμπλήρωση αιτήσεων για φοιτητικό δάνειο
- ✦ Συμπλήρωση αιτήσεων για φοιτητική χορηγία

Η υπηρεσία έχει αγοραστεί και υλοποιείται από το Δήμο Αραδίππου και την Κοινότητα Βορόκλινης

*Επαναφορά στην Αρχική Σελίδα*





ΑΝΑΠΤΥΞΙΑΚΗ ΛΑΡΝΑΚΑΣ  
LARNACA DISTRICT DEVELOPMENT AGENCY

**ΜΕΤΡΟ 1.6 ΠΡΟΣΤΙΘΕΜΕΝΗ ΑΞΙΑ ΣΤΑ ΓΕΩΡΓΙΚΑ ΠΡΟΪΟΝΤΑ .  
ΔΗΜΙΟΥΡΓΙΑ ΚΑΙ ΕΚΣΥΓΧΡΟΝΙΣΜΟΣ ΜΟΝΑΔΩΝ  
ΜΕΤΑΠΟΙΗΣΗΣ ΚΑΙ ΕΜΠΟΡΙΑΣ ΓΕΩΡΓΙΚΩΝ ΚΑΙ  
ΔΑΣΟΚΟΜΙΚΩΝ ΠΡΟΪΟΝΤΩΝ ΠΑΑ 2007-2013**



**Σκοπός του Μέτρου**

Η στήριξη των υφιστάμενων και νέων επιχειρήσεων που δραστηριοποιούνται στη μεταποίηση και εμπορία γεωργικών και δασοκομικών προϊόντων.

**Ειδικότεροι στόχοι του Μέτρου:**

- Ανάπτυξη νέων προϊόντων με υψηλή προστιθέμενη αξία
- Ανάπτυξη νέων επεξεργασιών και τεχνολογιών που συνδέονται με τα προϊόντα αυτά και η προώθηση καινοτόμων επενδύσεων
- Αξιοποίησης πρώτων υλών γεωργικής και δασικής προέλευσης
- Βελτίωση του εισοδήματος του αγροτικού κόσμου
- Προστασία του περιβάλλοντος
- Διατήρηση και προώθηση παραδοσιακών και βιολογικών προϊόντων
- Βελτίωση και παρακολούθηση της ποιότητας, των υγειονομικών συνθηκών και τήρηση των αναγκαίων προτύπων.

Το Μέτρο περιλαμβάνεται στο Πρόγραμμα Αγροτικής Ανάπτυξης για την περίοδο 2007-2013 και προβλέπεται να συγχρηματοδοτηθεί από την Κυπριακή Δημοκρατία και το Ευρωπαϊκό Γεωργικό Ταμείο Αγροτικής Ανάπτυξης.

**Δικαιούχοι**

Δικαιούχοι των χρηματοδοτικών ενισχύσεων που θα παραχωρούνται μέσω του Μέτρου είναι φυσικά και νομικά πρόσωπα (εξαιρούνται οι προαναγνωρισμένες Ομάδες Παραγωγών και οι αναγνωρισμένες Οργανώσεις Παραγωγών Φρούτων και Λαχανικών).

**Επιλέξιμοι κλάδοι και Δραστηριότητες**

1. Γάλα (Αγελαδινό ή και Αιγοπρόβειο)
2. Μέλι
3. Ελαιοκομικά προϊόντα
4. Παραδοσιακά προϊόντα Αμπελιού
5. Οπωροκηπευτικά
6. Άνθη
7. Φαρμακευτικά και αρωματικά φυτά
8. Ζωοτροφές
9. Αυγά- πουλερικά
10. Κρέας
11. Σιτηρά
12. Δασοκομικά Προϊόντα
13. Φιστικιά και Αμύγδαλα

Για περισσότερες πληροφορίες απευθυνθείτε στον υπεύθυνο λειτουργό κ. Αντώνη Νικολάου

*Επαναφορά στην Αρχική Σελίδα*



ΑΝΑΠΤΥΞΙΑΚΗ ΛΑΡΝΑΚΑΣ  
LARNACA DISTRICT DEVELOPMENT AGENCY

## Ευρωπαϊκό Πρόγραμμα BIO ENERGY

Το έργο **BioEnergy** έχει ως στόχο να εντοπίσει αυτά τα νέα επαγγέλματα και τις ανάγκες σε αντίστοιχες δεξιότητες των επιχειρήσεων και των εργαζομένων στον τομέα των ανανεώσιμων πηγών ενέργειας (ηλιακή θερμική ενέργεια, φωτοβολταϊκά, αιολική, υδροηλεκτρική, βιομάζα, γεωθερμική). Οι εταίροι θα προβούν επίσης σε αξιολόγηση της ποιότητας της κατάρτισης που προσφέρει ο τομέας των ΑΠΕ της κάθε χώρας ώστε να εναρμονίσουν και να εμπλουτίσουν τις μεθόδους μάθησης.

Οι εταίροι του προγράμματος είναι:

- MDE Sud Corse από τη Γαλλία,
- Communauté de Communes du Lubéron-Durance-Verdon από τη Γαλλία
- Eurobic Toscana Sud από την Ιταλία
- Metron από την Ιταλία
- T.T Κέντρο Εκπαίδευσης και Κατάρτισης Λάρνακας από την Κύπρο
- Oficina Verde – Ayuntamiento de Madridejos από την Ισπανία.

Οι εργασίες πραγματοποιήθηκαν στην κάθε χώρα-εταίρο, προκειμένου ο κάθε εταίρος να ξεκαθαρίσει τα ζητήματα γύρω από τα θέματα που τον αφορούν, να προχωρήσει στη διεξαγωγή μελετών, να συλλέξει και αναλύσει περισσότερο υλικό στην επικράτεια του, και να υποβάλει προτάσεις, ώστε να βελτιστοποιηθεί ο χρόνος της κοινής εργασίας. Στη συνέχεια, η εργασία διεξάγεται σε διακρατικές συναντήσεις, ώστε οι εταίροι να συγκρίνουν την πρόοδο των εργασιών τους, να πραγματοποιήσουν πολυμερές ανταλλαγές, να αξιοποιήσουν και να συγκεντρώσουν γνώσεις και πρακτικές

Αποτελέσματα και μελλοντικά προϊόντα:

- Ένα ολοκληρωμένο σχέδιο για την προώθηση και την ενίσχυση των επαγγελμάτων που σχετίζονται με τις ανανεώσιμες πηγές ενέργειας
- Μια Λευκή Βίβλος για τις ανάγκες κατάρτισης και τις δεξιότητες που ζητούνται από τους εργοδότες,
- Ένας κατάλογος επαγγελμάτων και καταρτίσεων στον τομέα των ανανεώσιμων πηγών ενέργειας
- Ο κατάλογος προτάσεων για τη βελτίωση της μεθοδολογίας μάθησης στον κλάδο των ΑΠΕ.



*Επαναφορά στην Αρχική Σελίδα*



ΑΝΑΠΤΥΞΙΑΚΗ ΛΑΡΝΑΚΑΣ  
LARNACA DISTRICT DEVELOPMENT AGENCY

## Επεξεργασία κειμένου Word (Βασικό & Μέσο Επίπεδο)

Η ανάγκη της κατάρτισης στα αντικείμενα του συγκεκριμένου προγράμματος είναι πλήρως τεκμηριωμένη. Οι επεξεργαστές κειμένου αποτελούν βασικό εργαλείο για το γραφειακό προσωπικό οποιασδήποτε επιχείρησης ανεξαρτήτως μεγέθους και κλάδου οικονομικής δραστηριότητας. Πέραν του προφανούς γεγονότος ότι εμπορικό ή επιχειρηματικό έγγραφο δεν νοείται πλέον σε άλλη μορφή πέραν της ψηφιακής εκτύπωσης ενός ηλεκτρονικού, έχει γίνει ευρύτατα κατανοητό ότι οι σύγχρονοι επεξεργαστές κειμένου (όπως είναι το MS Word) αποτελούν ένα πανίσχυρο, ευέλικτο και φιλικό στο χρήστη εργαλείο που έχει τη δυνατότητα να συμβάλει σημαντικά στην τυποποίηση και αυτοματοποίηση, σχεδόν, γραφειακών εργασιών, αυξάνοντας κατακόρυφα την παραγωγικότητα του γραφειακού προσωπικού.

Κατά συνέπεια στη σύγχρονη ψηφιακή εποχή όλοι οι εργαζόμενοι, είναι αναγκαίο να αποκτήσουν πλήρη εξοικείωση με τον επεξεργαστή κειμένου MS Word προκειμένου να είναι σε θέση να διεκπεραιώνουν κοινά εργασιακά καθήκοντα με αποτελεσματικό και παραγωγικό τρόπο.

### Περιγραφή Υποψηφίων για συμμετοχή:

Οι υποψήφιοι καταρτιζόμενοι είναι εργαζόμενοι σε επιχειρήσεις κάθε μεγέθους και δραστηριότητας, κυρίως γραφειακό προσωπικό, συμπεριλαμβανομένου του προσωπικού οργανισμών και φορέων της αυτοδιοίκησης (δήμοι & κοινότητες). Πρότερη εξοικείωση με τον Η/Υ και βασική γνώση της αγγλικής γλώσσας είναι επιθυμητά (αλλά όχι απολύτως απαραίτητα) προσόντα των υποψηφίων.

**Συνολική Διάρκεια Προγράμματος:** 18 ώρες

Κατά την διάρκεια του προγράμματος θα γίνουν διαλείμματα όπου θα προσφέρονται καφέ/τσάι με συνοδευτικά για όλους τους συμμετέχοντες..

Κόστος Προγράμματος: €320,00 ανά άτομο, συν €48,00 Φ.Π.Α.

**Χορηγία ΑναΔ:** Για μικρές επιχειρήσεις €234,00 / Για μεσαίες επιχειρήσεις €224,00 / Για μεγάλες επιχειρήσεις €192,00

### Τελικό Πληρωτέο κόστος:

Για μικρές επιχειρήσεις €86,00 συν €48,00 Φ.Π.Α. (Σύνολο €134,00),

Για μεσαίες επιχειρήσεις €96,00 συν €48,00 Φ.Π.Α. (Σύνολο €144,00) και

Για μεγάλες επιχειρήσεις €128,00 συν €48,00 Φ.Π.Α. (Σύνολο €176,00)

**Όροι πληρωμής:** Τα δίδακτρα για κάθε συμμετέχοντα εξοφλούνται πριν από την έναρξη του σεμιναρίου με επιταγή στο όνομα Τ.Τ. Κέντρο Εκπαίδευσης και Κατάρτισης Λάρνακας ΛΤΔ ή με έμβασμα στο λογαριασμό της εταιρεία.

Ημερομηνία και ώρες: 2, 3, 9 και 10 Μαΐου 2012 από τις 8:30π.μ. μέχρι τις 14:00μ.μ.

Για περισσότερες πληροφορίες απευθύνεστε στο τηλέφωνο 24 644477, φαξ. 24 644550, e-mail: [esarri@kekal.com.cy](mailto:esarri@kekal.com.cy) ή [mpappoulos@kekal.com.cy](mailto:mpappoulos@kekal.com.cy)

Χώρος Διεξαγωγής: Τ.Τ. Κέντρο Εκπαίδευσης & Κατάρτισης Λάρνακας / Αγίου Λαζάρου 2Α, Βορόκληνη

\*Οι ημερομηνίες πιθανόν να αλλάξουν

*Επαναφορά στην Αρχική Σελίδα*



ΑΝΑΠΤΥΞΙΑΚΗ ΛΑΡΝΑΚΑΣ  
LARNACA DISTRICT DEVELOPMENT AGENCY

## ΔΗΜΙΟΥΡΓΙΑ ΔΥΚΤΙΟΥ «Όμορφα Χωριά της Κύπρου»



Στο πλαίσιο υλοποίησης του Άξονα 4 – LEADER του Προγράμματος Αγροτικής Ανάπτυξης 2007-2013 και συγκεκριμένα του Μέτρου 4.2, υλοποιείται το Σχέδιο Διατοπικής Συνεργασίας «Περιπλανήσεις σε Μειονεκτικές Περιοχές της Κύπρου». Στο Σχέδιο συμμετέχουν οι εγκεκριμένες Ομάδες Τοπικής Δράσης (ΟΤΔ) που υλοποιούν Τοπικά Προγράμματα LEADER στις περιοχές παρέμβασής τους. Τις ΟΤΔ αποτελούν η Αναπτυξιακή Εταιρεία Επαρχίας Λάρνακας ΛΤΔ, Αναπτυξιακή Εταιρεία Πάφου Αφροδίτη ΛΤΔ, η Αναπτυξιακή Εταιρεία Κοινοτήτων Περιοχής Τροόδους και η Αναπτυξιακή Εταιρεία Επαρχίας Λεμεσού ΛΤΔ.

Κεντρικός άξονας υλοποίησης του Σχεδίου Διατοπικής Συνεργασίας είναι η δημιουργία του Δικτύου «Όμορφα Χωριά της Κύπρου». Το Δίκτυο θα προβληθεί μέσα από τη δημιουργία ιστοσελίδας, τη δημιουργία διαδρομών και ολοκληρωμένων προτάσεων επίσκεψης για τα χωριά του Δικτύου, έκδοση έντυπου οδηγού, οργάνωση εκπαιδευτικών δράσεων με τη συμμετοχή μαθητών των χωριών, δημοσιογραφικές επισκέψεις στα χωριά, συνέδριο κ.α.

Στο Δίκτυο έχουν ενταχθεί πέντε χωριά από κάθε ΟΤΔ, μετά από μια διαδικασία που ξεκίνησε με την εκδήλωση ενδιαφέροντος από τα επιλέξιμα χωριά για συμμετοχή στο Σχέδιο και ολοκληρώθηκε με την αξιολόγηση των προτάσεων που υποβλήθηκαν. Η αξιολόγηση ανέδειξε ως πρώτα και ιδρυτικά μέλη του Δικτύου «Όμορφα Χωριά της Κύπρου» τις ακόλουθες Αρχές Τοπικής Αυτοδιοίκησης: *Αθένου, Λεύκαρα, Τόχνη, Χοιροκοιτία, Καλαβασός, Αμαργέτη, Χούλου, Καλέπεια, Σαλαμιού, Κελοκέδαρα, Κακοπετριά, Πεδουλάς, Αγρός, Αγ. Θεράπων, Φοινί, Ανώγυρα, Πραστειό Αυδήμου, Λάνια, Αγ. Γεώργιος και Συλίκου*. Στο άμεσο μέλλον αναμένεται η ένταξη περισσότερων χωριών στο Δίκτυο, εφόσον αυτά πληρούν τα σχετικά κριτήρια.

Για περισσότερες πληροφορίες μπορείτε να απευθύνεστε στο Συντονιστή της Ομάδας Διαχείρισης του Σχεδίου, κ. Μάκη Παπαμιχαήλ, τηλ. 24815280 και e-mail: mparamichael@anetel.com.

**Ευρωπαϊκό Γεωργικό Ταμείο Αγροτικής Ανάπτυξης:**

**Η Ευρώπη επενδύει στις Αγροτικές Περιοχές**



*Επαναφορά στην Αρχική Σελίδα*



ΑΝΑΠΤΥΞΙΑΚΗ ΛΑΡΝΑΚΑΣ  
LARNACA DISTRICT DEVELOPMENT AGENCY

## ΕΤΑΙΡΙΚΗ ΚΟΙΝΩΝΙΚΗ ΕΥΘΥΝΗ ΚΑΙ ΣΥΣΤΗΜΑΤΟΣ ΠΟΙΟΤΗΤΑΣ ΣΤΗΝ ΤΟΠΙΚΗ ΑΥΤΟΔΙΟΙΚΗΣΗ

Η Εταιρεία στα πλαίσια της αναβάθμισης των υπηρεσιών που προσφέρει στους μετόχους της, διοργάνωσε ενημερωτική ημερίδα με θέμα «Παρουσίαση προτύπου Εταιρικής Κοινωνικής Ευθύνης και Συστήματα Ποιότητας στην Τοπική Αυτοδιοίκηση».

Η ημερίδα διοργανώθηκε την **Δευτέρα 2 Απριλίου 2012, η ώρα 18:00μ.μ. στην αίθουσα εκδηλώσεων του κοινοτικού Συμβουλίου Σκαρίνου.**

Η ενημερωτική ημερίδα απευθύνθηκε σε Δημάρχους, Προέδρους Κοινοτικών Συμβουλίων, Αιρετά Μέλη, Δημοτικούς και Κοινοτικούς Γραμματείς.



Μετά το πέρας της ημερίδας ακολούθησε δεξίωση.

*Επαναφορά στην Αρχική Σελίδα*



ΑΝΑΠΤΥΞΙΑΚΗ ΛΑΡΝΑΚΑΣ  
LARNACA DISTRICT DEVELOPMENT AGENCY

## ΜΙΚΡΑ ΚΑΙ ΕΝΔΙΑΦΕΡΟΝΤΑ ΑΠΟ ΤΗΝ ΕΠΑΡΧΙΑ ΛΑΡΝΑΚΑΣ

### Ακατάλληλο το υγειονομικό κέντρο Λιοπετρίου



Το Κίνημα Οικολόγων Περιβαλλοντιστών (Επαρχιακή Επιτροπή Αμμοχώστου) σε ανακοίνωσή του αναφέρει ότι έχει δεχθεί καταγγελίες από κατοίκους της κοινότητας Λιοπετρίου για το ακατάλληλο αγροτικό υγειονομικό κέντρο που βρίσκεται στον προσφυγικό συνοικισμό του χωριού. Μετά από επιτόπου επίσκεψη της Επαρχιακής Επιτροπής Αμμοχώστου του Κινήματος Οικολόγων Περιβαλλοντιστών διαπιστώθηκε ότι πράγματι το κτήριο βρίσκεται σε πολύ άσχημη κατάσταση ωσάν να είναι εγκαταλελειμμένο.

Το Κίνημα Οικολόγων Περιβαλλοντιστών καλεί το τμήμα Πολεοδομίας και Οικήσεως και το Κ.Σ. Λιοπετρίου όπως προβούν σε άμεσες ενέργειες για αντικατάσταση ή επιδιόρθωση του χώρου καθώς βρίσκεται σε κίνδυνο η υγεία των κατοίκων.

### Σύσκεψη γι' αναβάθμιση χώρων στη Λάρνακα διοργάνωσε ο Δήμος

Ο δήμαρχος Ανδρέας Λουρουτζιάτης κάλεσε τους καταστηματαρχες ειδικά και τους δημότες γενικά, να επιδείξουν κατανόηση και ανοχή ταυτόχρονα για το μεγαλεπήβολο έργο, λόγω των συγκοινωνιακών προβλημάτων που θα προκύψουν. Η σύσκεψη, ήταν στα πλαίσια της συνεργασίας, της αλληλοενημέρωσης και της αμφίδρομης επικοινωνίας που θέλουν να κτίσουν με τους χρήστες του Αστικού Εμπορικού Κέντρου της Λάρνακας, τους οποίους θέλουν να στηρίξουν στις δραστηριότητές τους να αναβαθμίσουν το κέντρο όσον αφορά τη χρήση και τη λειτουργία του. Το συγκεκριμένο έργο αφορά κατασκευαστικά, διαπλάτυνση πεζοδρομίων, δημιουργία υπαίθριων χώρων ψυχαγωγίας, δημιουργία και εφαρμογή αστικού εξοπλισμού. Να δοθεί μια δυνατότητα και στον πεζό να κυκλοφορήσει άνετα και ελεύθερα με τα κατάλληλα πεζοδρόμια στο αστικό εμπορικό κέντρο.

### Σύσκεψη γι' αναβάθμιση χώρων στη Λάρνακα διοργάνωσε ο Δήμος Λάρνακας

Σύσκεψη των καταστηματαρχών της Πλατείας Ζήνωνος Πιερίδη και της οδού Λόρδου Βύρωνος στη Λάρνακα, που θα αρχίσουν να ανακατασκευάζονται για να αναβαθμισθούν στο προσεχές μέλλον, διοργάνωσε ο Δήμος της πόλης. Ο δήμαρχος Ανδρέας Λουρουτζιάτης κάλεσε τους καταστηματαρχες ειδικά και τους δημότες γενικά, να επιδείξουν κατανόηση και ανοχή ταυτόχρονα για το μεγαλεπήβολο έργο, λόγω των συγκοινωνιακών προβλημάτων που θα προκύψουν.

### Υπερχειλίσε ο Φράκτης της Καλαβασού, ο πρώτος στην επαρχία Λάρνακας



Υπερχειλίσε και ο υδατοφράκτης Καλαβασού, ο πρώτος μεγάλος υδάτινος ταμιευτήρας που ξεχειλίζει στην επαρχία Λάρνακας. Δεκαεπτά εκατομμύρια, τετρακόσιες χιλιάδες κυβικά μέτρα νερού, έχουν εξασφαλίσει επάρκεια άρδευσης των αγροτικών καλλιεργειών για τα επόμενα πέντε χρόνια στην περιοχή Καλαβασού- Πεντάσχοινο, δήλωσε ο Κοινοτάρχης Καλαβασού, Λευτέρης Φωκά. Η ποσότητα νερού από την υπερχειλίση, θα εμπλουτίζει τον υπόγειο υδροφόρα, προσφέροντας νερό σε φυτείες λαχανικών, καρπουζιών, πεπονιών και σε θερμοκήπια, που καλλιεργούνται στην περιοχή Καλαβασού- Πεντάσχοινο. Τελευταία φορά που υπερχειλίσε ο υδατοφράκτης Καλαβασού ήταν το 1998.

*Επαναφορά στην Αρχική Σελίδα*



Αγίου Λαζάρου 2B, 7040 Βορόκληνη, Λάρνακα, Κύπρος

Τηλ.: 00 357 24 815 280

Φαξ.: 00 357 24 636 817

e-mail: [info@anetel.com](mailto:info@anetel.com)

Website: [www.anetel.com](http://www.anetel.com)

<http://www.facebook.com/pages/Larnaca-District-Development-Agency-ANETEL>

Για **εγγραφή / διαγραφή** από τον κατάλογο παραλαβής του ενημερωτικού δελτίου της **ANETEL** επικοινωνήστε με [gttofalli@anetel.com](mailto:gttofalli@anetel.com)